

Demander une version d'essai

1. Téléchargement du logiciel
2. Installation du logiciel

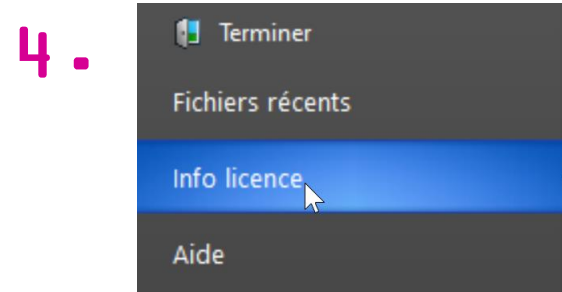

- 5.
- Mon identifiant unique
Mon identifiant MAC

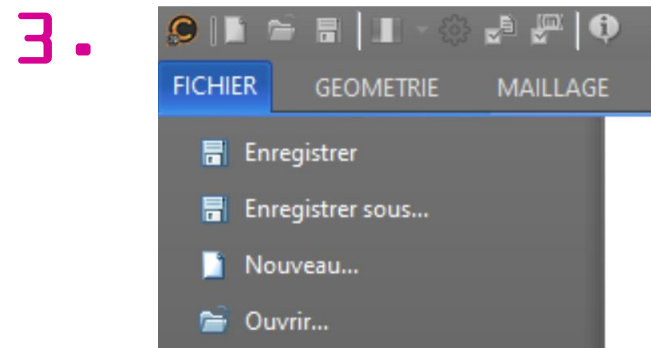
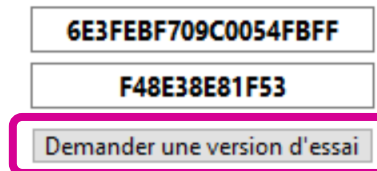

- 6.

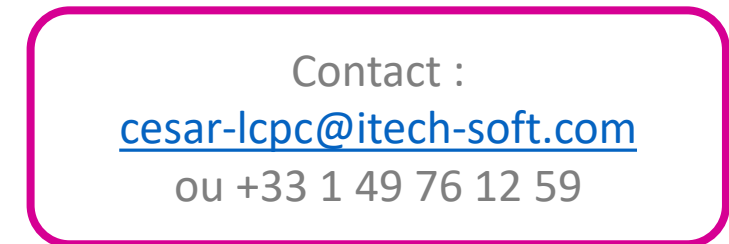

Activer une version d'essai

1. Récupérer le fichier ilicx envoyé

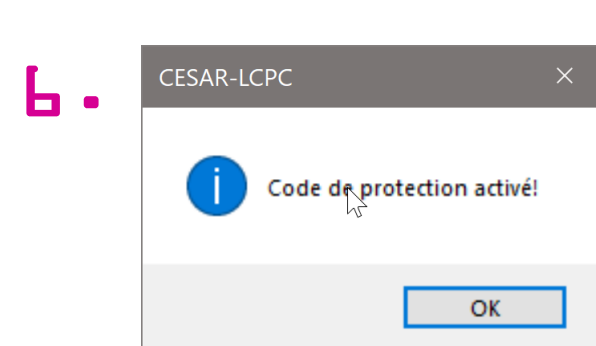
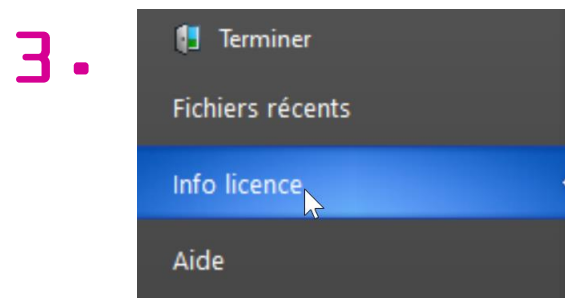
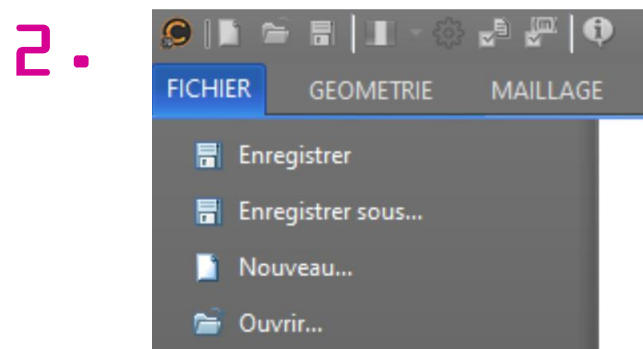

4. Mise à jour de la licence **Parcourir pour rechercher le fichier ilicx enregistré**

Ajoutez dans la zone de texte ci-dessous le fichier de licence fourni par itech, puis cliquez sur 'Appliquer le code'



5.

Contact :
cesar-lcpc@itech-soft.com
ou +33 1 49 76 12 59